

2.1.4.5 Mapa curricular

MAESTRÍA Y DOCTORADO EN CIENCIAS MÉDICAS, ODONTOLÓGICAS Y DE LA SALUD

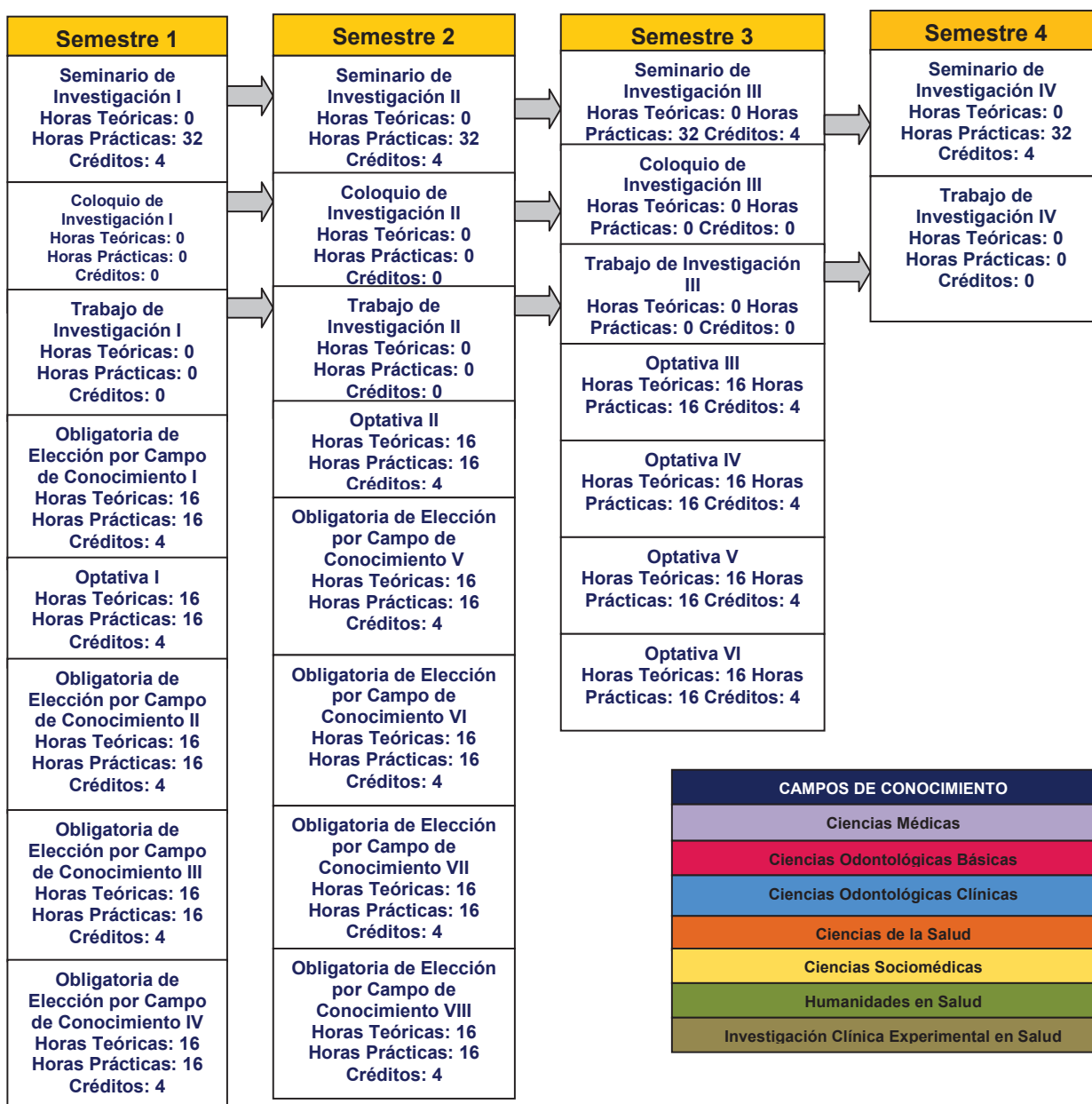

PENSUM ACADÉMICO: 576
TOTAL DE HORAS TEÓRICAS: 224
TOTAL DE HORAS PRÁCTICAS: 352
TOTAL DE ACTIVIDADES ACADÉMICAS: 25
TOTAL DE CRÉDITOS: 72
TOTAL DE ACT. ACAD. OBLIGATORIAS: 11
TOTAL DE ACT. ACAD. OBLIGATORIAS DE ELECCIÓN: 8
TOTAL DE ACTIVIDADES OPTATIVAS: 6
TOTAL DE ACT. SIN VALOR EN CRÉDITOS: 7